UERJ
UNIVERSIDADE DO ESTADO DO RIO DE JANEIRO

DEPSEA
DEPARTAMENTO DE SELEÇÃO ACADÊMICA
UERJ • PRÓ-REITORIA DE GRADUAÇÃO



VESTIBULAR ESTADUAL 2027

SEGUNDA FASE

EXAME DISCURSIVO

29/11/2026

GEOGRAFIA

CADERNO DE PROVA

Este caderno, com dezesseis páginas numeradas sequencialmente, contém dez questões de Geografia.
Não abra o caderno antes de receber autorização.

INSTRUÇÕES

1. Verifique se você recebeu mais dois cadernos de prova.
2. Verifique se as seguintes informações estão corretas nas sobrecapas dos três cadernos: nome, número de inscrição, número do documento de identidade e número do CPF.

   Se houver algum erro, notifique o fiscal.
3. Destaque, das sobrecapas, os comprovantes que têm seu nome e leve-os com você.
4. Ao receber autorização para abrir os cadernos, verifique se a impressão, a paginação e a numeração das questões estão corretas.

   Se houver algum erro, notifique o fiscal.
5. Todas as respostas e o desenvolvimento das soluções, quando necessário, deverão ser apresentados nos espaços apropriados e escritos com caneta de corpo transparente, azul ou preta.

   Não serão consideradas as questões respondidas fora desses espaços.
6. Ao terminar, entregue **os três cadernos** ao fiscal.

INFORMAÇÕES GERAIS

O tempo disponível para fazer as provas é de cinco horas. Nada mais poderá ser registrado após o término desse prazo.

Nas salas de prova, os candidatos não poderão usar qualquer tipo de relógio, óculos escuros e boné, nem portar arma de fogo, fumar e utilizar corretores ortográficos e borrachas.

Será atribuída nota zero ao candidato que utilizar quaisquer meios para identificar sua prova, como escrever suas iniciais, seu nome ou o de outros em qualquer lugar do caderno de provas, assim como fazer desenhos de qualquer espécie. Será atribuída nota zero, também, a questões respondidas a lápis ou em local inadequado.

Será eliminado do Vestibular Estadual 2027 o candidato que, durante a prova, utilizar qualquer meio de obtenção de informações, eletrônico ou não.

Será também eliminado o candidato que se ausentar da sala levando consigo qualquer material de prova.

Boa prova!

QUESTÃO
01



Adaptado de courrierinternational.com.

Na charge, representa-se metaforicamente o contexto de enfrentamento entre duas potências globais.

Apresente dois exemplos de disputas políticas ou econômicas que vêm ocorrendo entre essas potências nas duas últimas décadas.

QUESTÃO
02

RIO RECEBE MAIS DE 1 MILHÃO DE TURISTAS NOS PRIMEIROS QUATRO MESES DO ANO

O Rio de Janeiro registrou, nos quatro primeiros meses de 2026, a chegada de mais de um milhão de turistas estrangeiros, um crescimento de 18,1% em relação ao mesmo período de 2025. Os dados são da Embratur, em parceria com o Ministério do Turismo e a Polícia Federal.

panrotas.com.br, maio/2026

Aponte uma causa para o crescimento do número de turistas na cidade do Rio de Janeiro e duas consequências socioespaciais positivas desse processo.

QUESTÃO 03

SANEAMENTO NO RIO DE JANEIRO: DESIGUALDADE AINDA CORRE SOLTA PELOS CANOS DA CIDADE PARTIDA

Mais de 27 milhões de brasileiros não têm acesso à rede de água e mais de 69 milhões vivem sem coleta de esgoto, segundo a Pesquisa Nacional por Amostra de Domicílios Contínua do IBGE. Dados do Instituto Trata Brasil mostram ainda que cerca de 24% da população brasileira não recebem água suficiente em suas moradias e 2,1% não possuem banheiro privativo.

Desde a promulgação da Lei nº 11.445/2007, conhecida como Lei do Saneamento Básico, busca-se universalizar o acesso aos serviços de água e esgoto. No entanto, fatores como urbanização desigual, dimensão territorial e escolhas político-econômicas dificultam a garantia desse direito básico para todos os brasileiros.

Adaptado de theconversation.com, 20/05/2026.

A partir das informações da reportagem, apresente duas consequências do acesso deficiente aos serviços de saneamento no Brasil, explicando cada uma delas.

QUESTÃO 04

CABOTAGEM AVANÇA, MAS AINDA ENFRENTA BARREIRAS

A cabotagem, transporte de cargas entre portos do próprio país, vem crescendo acima do ritmo da economia, mas ocupa uma parcela de apenas 14% da matriz do transporte nacional.

No primeiro semestre deste ano, a movimentação de cargas domésticas em contêineres por cabotagem cresceu 6,1% em relação ao mesmo período de 2025, num total de 434,9 mil contêineres, segundo a Associação Brasileira dos Armadores de Cabotagem (Abac). Em 2025, o volume havia avançado 15%, chegando a 875,8 mil contêineres.

Adaptado de oglobo.globo.com, 29/07/2026.

Considerando os dados da notícia, apresente uma explicação para o percentual do referido modal de transporte de cargas, em relação à matriz do transporte nacional. Apresente, também, um argumento em defesa do aumento significativo desse percentual, em relação ao quantitativo atual.

QUESTÃO 05

INDÚSTRIAS TROCAM CAPITAIS PELO INTERIOR

Quando se formou engenheira de produção, Letícia Lemos Martins, de 26 anos, pensava que nunca voltaria a morar em Passos, sua cidade natal no sul de Minas Gerais, com 112 mil habitantes: "Sempre imaginei que eu ia morar em algum grande centro, que ia arrumar um emprego legal e ficar por lá. Então, voltar para Passos não estava nos meus planos, mas eu tinha vontade, porque toda minha família está aqui, todas as pessoas que eu amo".

Os planos de Letícia mudaram quando ela soube que uma multinacional fabricante de bebidas abriria uma nova unidade de produção em sua cidade natal. Inaugurada em novembro de 2025, com um investimento de R$ 2,5 bilhões, a cervejaria gerou mais de 2,2 mil empregos na fase de obras e emprega atualmente 350 pessoas. A chance de Letícia conciliar um sonho profissional com o desejo de morar perto da família foi possível devido a uma tendência crescente na indústria brasileira: a interiorização.

Adaptado de bbc.com.

A partir do exemplo vivenciado pela engenheira de produção, aponte dois fatores econômicos que explicam a motivação das empresas na redistribuição espacial da indústria brasileira nas últimas décadas.

QUESTÃO
06



Rio Juruá, no estado do Amazonas.

revistaplaneta.com.br, 15/02/2022

Nomeie a forma espacial visualizada ao longo do curso do rio Juruá, registrada na fotografia reproduzida acima, de Sebastião Salgado. Apresente, ainda, uma explicação para a formação desse tipo de canal fluvial.

QUESTÃO
07

TAXA DE CRESCIMENTO NATURAL DA POPULAÇÃO (em %)
A variação populacional anual é determinada pelos nascimentos e óbitos, sem incluir a migração.

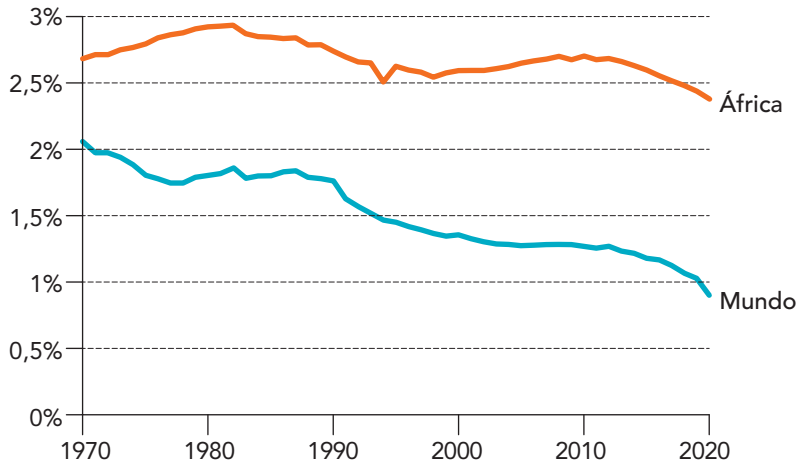

Adaptado de ourworldindata.org.

Nas últimas cinco décadas, o crescimento populacional apresentou ritmos distintos entre os continentes: enquanto algumas regiões do mundo mantiveram ritmo mais acelerado, outras registraram desaceleração, estabilização ou até declínio populacional.

Indique duas causas para o ritmo de crescimento natural da população no continente africano.

QUESTÃO
08

BRASIL: ÁREAS URBANAS EM REGIÕES DE RISCO CRESCEM MAIS RÁPIDO QUE URBANIZAÇÃO TOTAL ENTRE 1985 E 2024

A rápida e recente urbanização do Brasil ocupou diversas áreas que podem estar sujeitas a riscos – seja pela declividade acentuada, que favorece a erosão e deslizamentos, seja pela proximidade a áreas de drenagem, onde a probabilidade de ocorrência de enchentes é mais alta. Isso é o que mostram os mais recentes dados atualizados sobre o mapeamento anual das áreas urbanizadas no Brasil entre 1985 e 2024, que o MapBiomas lançou em março de 2026.

Adaptado de brasil.mapbiomas.org, 04/03/2026.

A expansão urbana brasileira tem avançado sobre áreas ambientalmente frágeis, ampliando a exposição de partes da população a deslizamentos, enchentes e alagamentos, especialmente em favelas e comunidades urbanas.

Com base no texto, descreva um fator socioespacial responsável pelo crescimento da ocupação urbana em áreas de risco. Em seguida, explique de que modo esse crescimento evidencia o processo de geração das desigualdades existentes nas cidades brasileiras.

QUESTÃO
09

ÁREAS DE RISCO À DEFLAGRAÇÃO DE INCÊNDIO EM VEGETAÇÃO NO ESTADO DO RIO DE JANEIRO (2022)

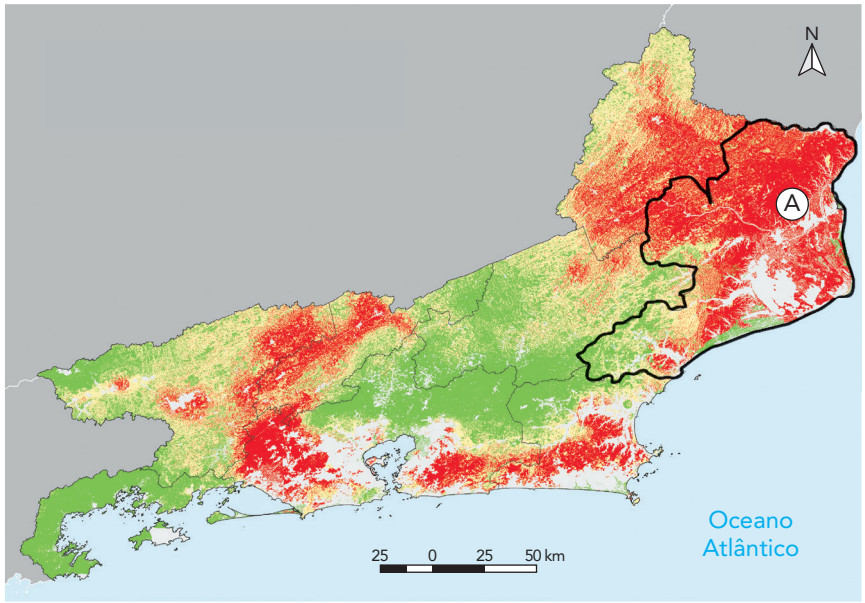

Adaptado de rj.gov.br.

Os incêndios florestais constituem um grave problema socioambiental no estado do Rio de Janeiro, ocorrendo em diferentes regiões fluminenses. Com causas variadas, eles ocasionam danos diversos como a destruição da cobertura vegetal, a perda de biodiversidade, a degradação dos solos, a poluição atmosférica e o comprometimento dos recursos hídricos.

Nomeie a estação do ano em que os incêndios florestais são mais frequentes nesse estado. Em seguida, identifique a região fluminense destacada na imagem com a letra A. Indique, ainda, duas causas para a intensidade do fenômeno nesta região.

QUESTÃO
10



Adaptado de reddit.com.

Na imagem acima, está representado o relevo da área onde se encontra a montanha Matterhorn, localizada na fronteira entre a Suíça e a Itália.

Indique em qual dos pontos, A, B, C ou D, essa montanha se localiza. Indique, também, a sua altitude aproximada, usando as referências das curvas de nível. Em seguida, aponte em qual dos dois países se localiza o percurso de subida menos íngreme para o topo dessa montanha, justificando sua resposta.



DEPSEA

DEPARTAMENTO DE SELEÇÃO ACADÊMICA
UERJ • PRÓ-REITORIA DE GRADUAÇÃO